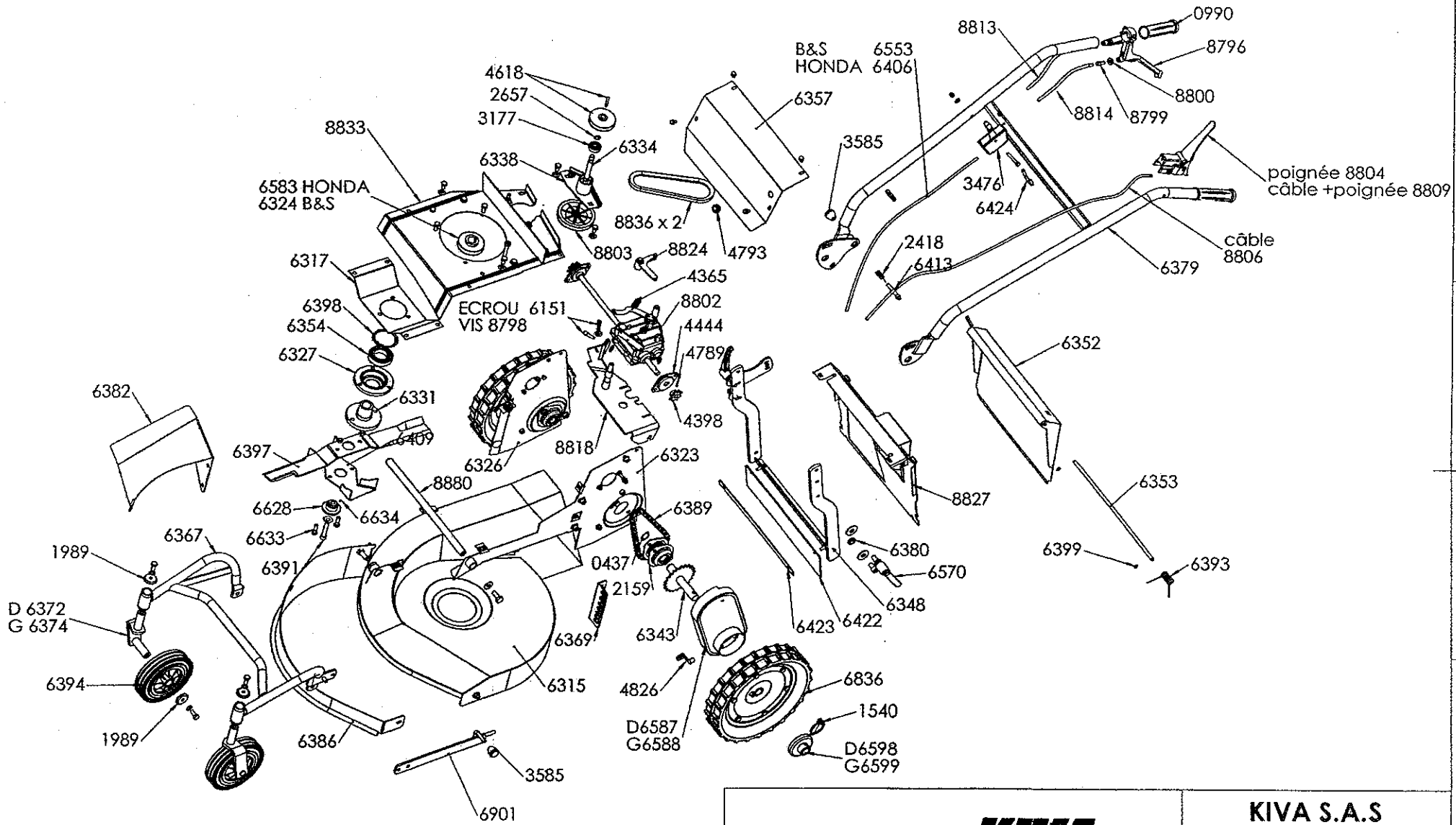

SAC PANIER : 6405
ARMATURE PANIER : 6404

	Honda	B&S
Moteur	6298	8890
Clavette	4526+4548	4526 +4548
Poulie	6583	6324
Porte lame	6331	6331

FAUCHEUSE KIVA

FAUCHEUSES BROYEUSES
ATHENA 2

KIVA S.A.S
696,Route de Beauregard
39570 COURBOUZON
Tél. 03 84 47 03 23
Fax 03 84 24 61 99

Des: W.N. | Date: 04/12/03
Ech: 1:10 | **MODEL 2004**
A3